

- LEGENDA**
- Confine comunale di Somma Lombardo
 - Perimetri zone IC
 - Centri storici
 - Vincoli**
 - Delimitazione centro edificato ex Legge 865/1971
 - Delimitazione centro abitato da Codice della Strada
 - Edificio vincolato ex D.Lgs. 42/2004
 - Vincoli paesistici ex D.Lgs. 42/2004
 - Area segnalate di interesse archeologico
 - Impianti di telefonia cellulare
 - Fascia di rispetto impianti di telefonia cellulare
Cir. Reg. 552/2003 e 11003 - D.M. 38/198
 - Pozzi ad uso idropotabile
 - Zona di tutela assoluta (raggio 10m)
 - Zona di rispetto definita secondo il criterio temporale (isocrona 60 giorni)
(Autorizzazione n. 155 del 18/01/2005)
 - Fascia di rispetto ferroviaria (DPR n°753/1980)
 - Fascia di pertinenza per inquinamento acustico derivante da traffico ferroviario (DPR n°459/1998)
- Fascia A di m. 100
- Fascia B di m. 150
 - Fascia di rispetto cimiteriale
 - Elettrodotti e relative fasce di rispetto
 - Fascia di rispetto fluviale di 150 metri ex D.Lgs. 42/2004
per il Fiume Ticino e il Torrente Strona
 - Vincoli di inaffidabilità per ricami boschivi
Validità 10 anni dalla data dell'ordinanza
 - Fascia di rispetto depuratore (100m)
 - Fascia di rispetto stradale
 - Area degradate o dismesse
 - Reticolo Idrico**
 - Reticolo idrico Principale
 - Fiume Ticino
 - Limite esterno Fascia A PAI - rif. 198/1989
 - Limite esterno Fascia B PAI - rif. 198/1989
 - Limite esterno Fascia C PAI - rif. 198/1989
 - Canale Vittorini
 - Canale Industriale
 - Canale Navigazione
 - Torrente Strona
 - Fascia di rispetto laterale di metri 10 ex R.D. 523/1904
 - Reti di competenza diversa**
 - Reti di competenza del Consorzio di irrigazione della Roggia Strona
 - Fascia di rispetto di metri 5 (rif. articolo 14 comma 7 N.d.A. PAI L. 18 Maggio n. 183)
 - Reticolo idrico minore di competenza comunale**
 - Corso d'acqua individuato
 - Fascia di rispetto laterale di metri 10
 - ZONA FRANA** (evento iniziato il 02/05/2012)
 - Parco regionale della Valle del Ticino - DGR 5983/2001
 - Parco naturale della Valle del Ticino - DCR 919/2003
 - Area protette**
 - SIC - Siti di Interesse Comunitario codice IT2010010 Brughiera del Vignone
 - SIC - Siti di Interesse Comunitario codice IT2010011 Paludi di Arsago
 - SIC - Siti di Interesse Comunitario codice IT2010012 Brughiera del Desso
 - SIC - Siti di Interesse Comunitario codice IT2010013 Ansa di Castelnovate
 - ZPS - Boschi del Ticino - IT2080301
 - VINCOLI AEROPORTUALI**
 - Articolo 787 del Codice di Navigazione
 - Delimitazione delle zone soggette a limitazioni
 - Zona di tutela A
 - Zona di tutela B
 - Zona di tutela C
 - Zona di tutela D
 - Articolo 716 del Codice di Navigazione
 - Valutazione di rischio delle attività aeronautiche
 - 1 x 10⁻⁴
 - 1 x 10⁻³
 - 1 x 10⁻⁵
 - Articolo 716 del Codice di Navigazione
 - Inquinamento acustico
 - Zona A
 - Zona B
 - Zona C
 - Progetto della Ferrovia di collegamento Terminal 1 e Terminal 2
 - Fascia di rispetto Ferrovia di collegamento Terminal 1 e Terminal 2
 - Sedime aeroportuale di Malpensa

PIANO D'AMBITO CASE NUOVE

COMUNE DI SOMMA LOMBARDO
Provincia di Varese

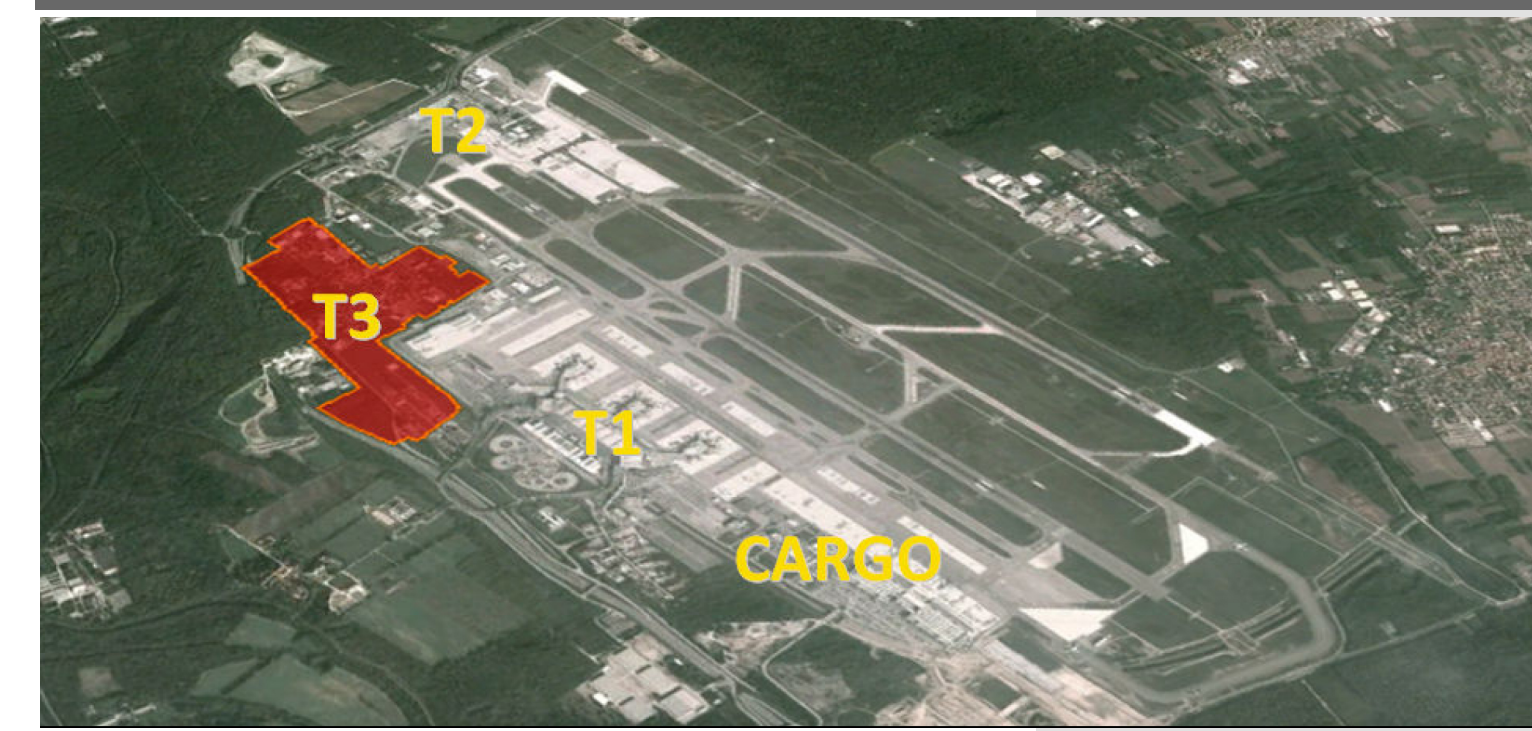

Sindaco:
Guido Colombo
Assessore alla Pianificazione Territoriale:
Alberto Bilardo
Segretario Comunale:
Carmela Alongi

Responsabile Settore Urbanistica:
Stefania Quartieri

Progettisti incaricati:
Arch. Massimo Giuliani
Ing. Emilio Cremona

MODIFICATA A SEGUITO DELLE CONTRODEDUZIONI

Oggetto:

Vincoli di legge

Scala: 1:5.000

Data: maggio 2015

Elaborato: